

VERT. DURCH DIE 1. VORSITZENDE  
FRAU INGRID ROEDERSTEIN  
DANZIGER STR. 4, 84028 LANDSHUT

SAMT 

~~FL-NR. 681/72 BEEDE, MARTIN~~

FL-NR. 681/95      SIRTU, GABRIELE,   SIERL, MARIA ANTONIA

FL.-NR. 681/97      FORNIKA, CLAUDIA

FL-NR. 681/101 GATTERSTEIGER, CORA GATTERSTEIGER, SEVERIN,  
GATTERSTEIGER, VINZENZ

LA, 14/01/2020  
rmb - BLIEMEL ARCHITEKTUR

DIPL.-ING. REINHARD BLIEMEL  
ARCHITEKT u. REGIERUNGSBAUMEISTER  
tel. 0049 - (0)871 - 46 44 32  
fax. 0049 - (0)871 - 4 17 97  
rmb.la@gmx.de

mb.la@gmx.de 04

04

STAUSEESTRASSE



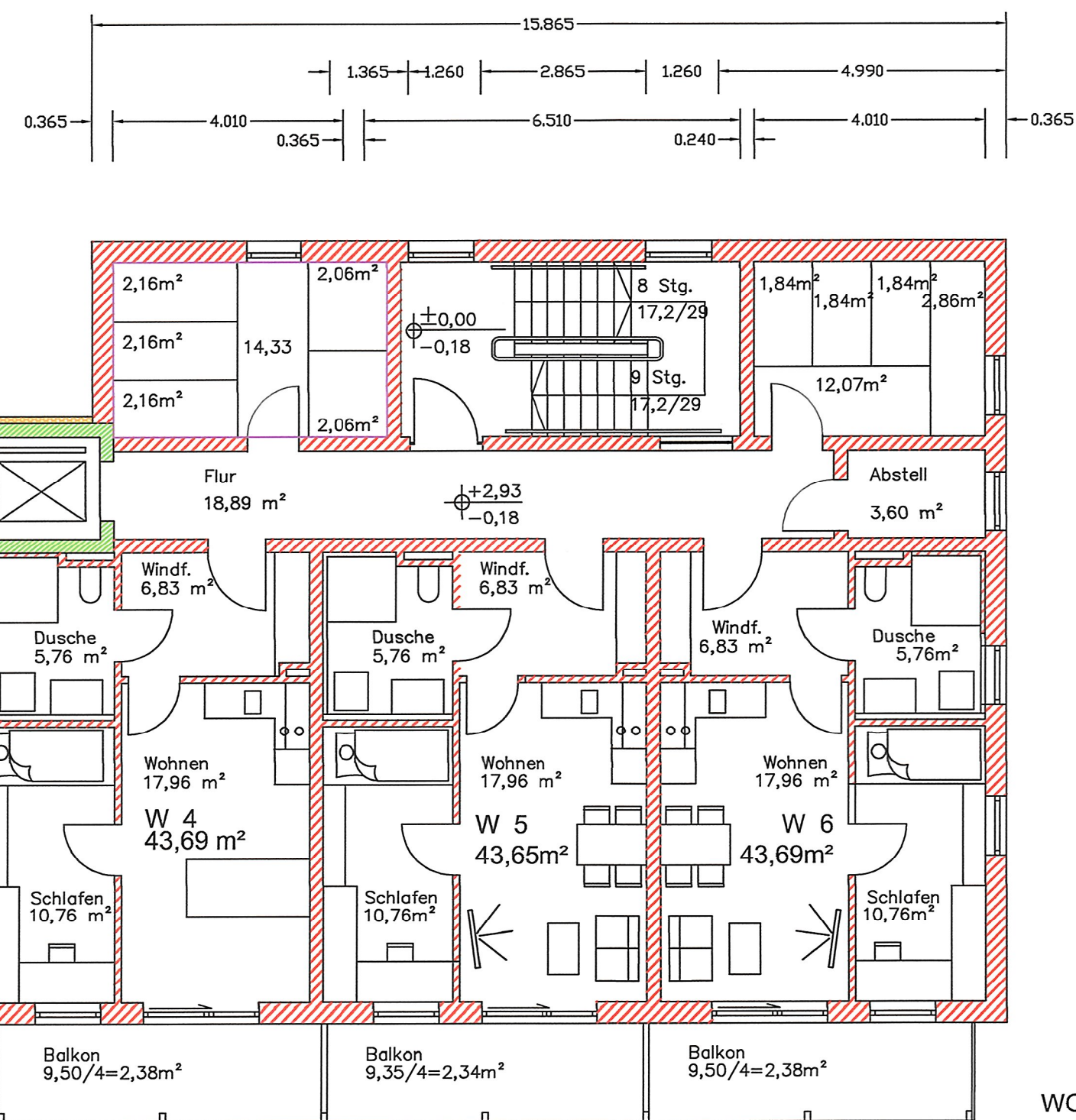

WOHNGEBÄUDE GRUNDRISS OG-1

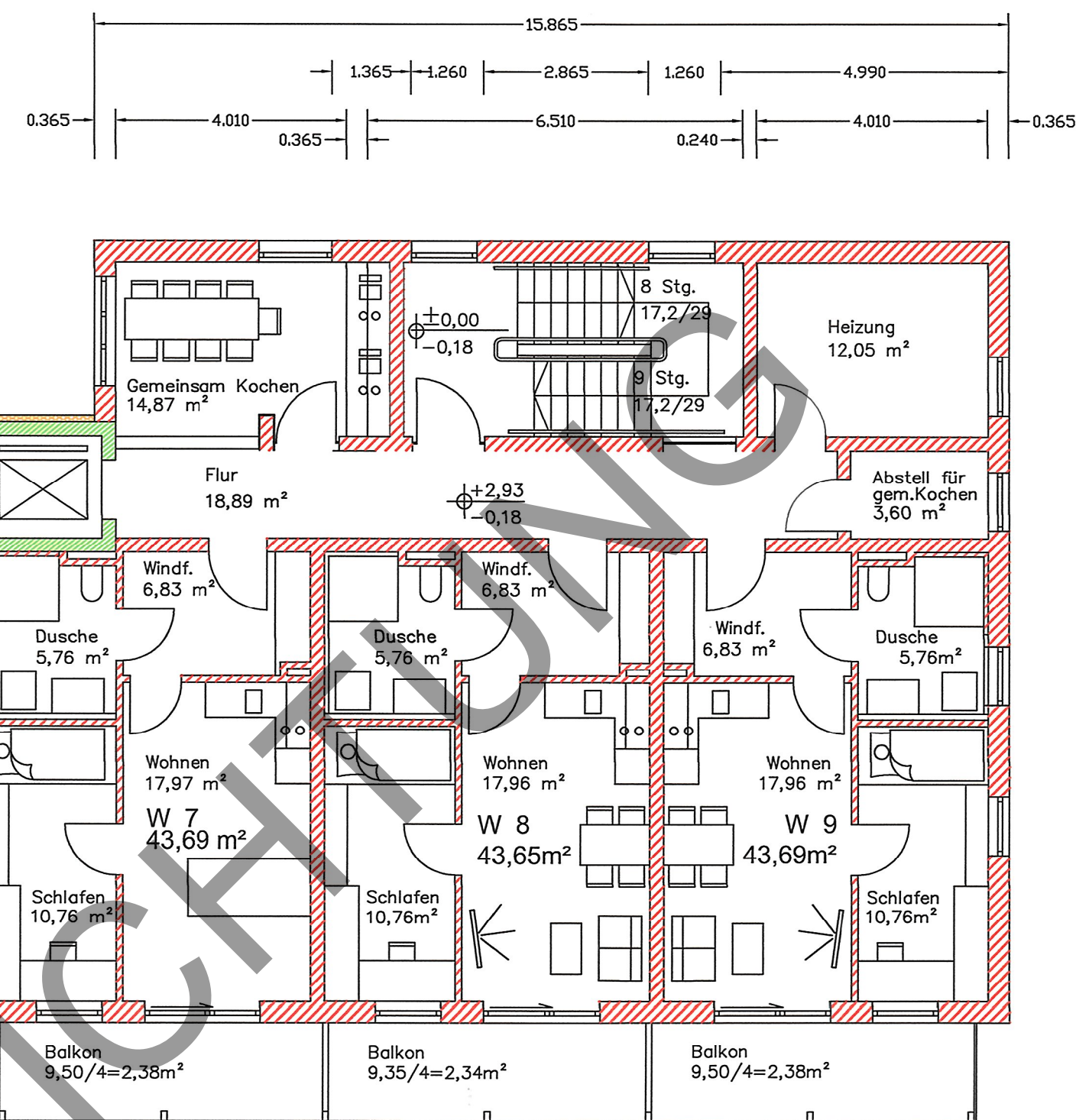

WOHNGEBÄUDE GRUNDRISS OG-2

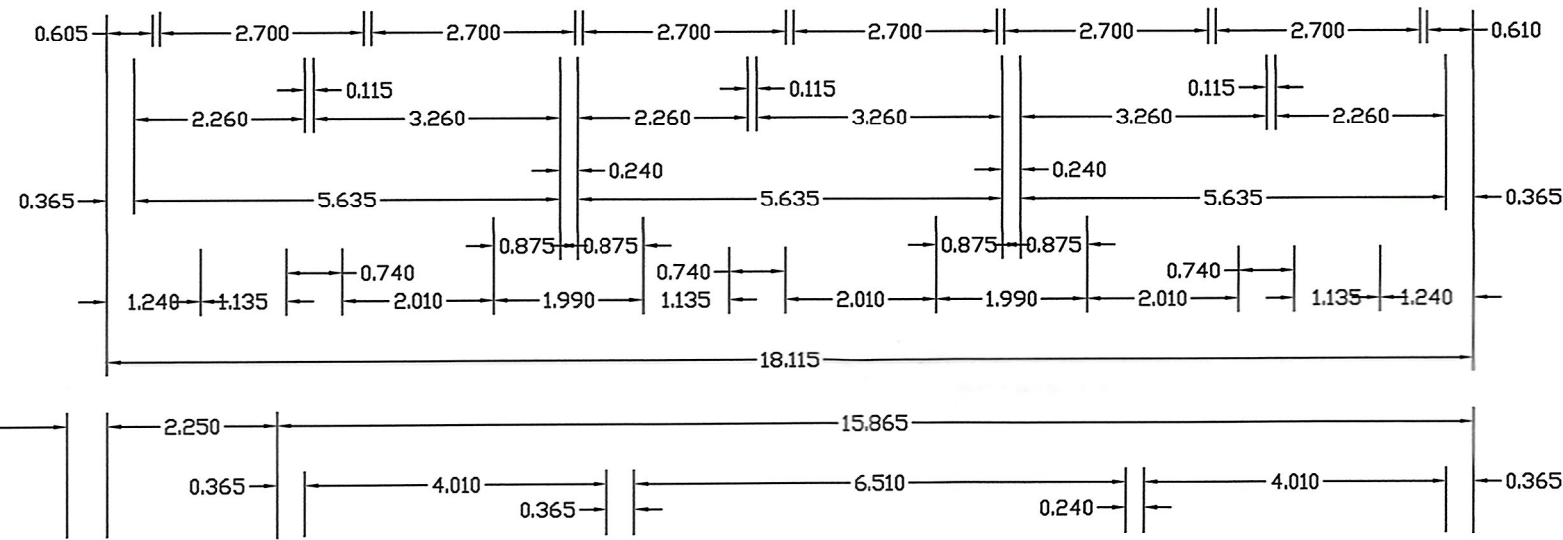

WOHNGEBÄUDE GRUNDRISS EG

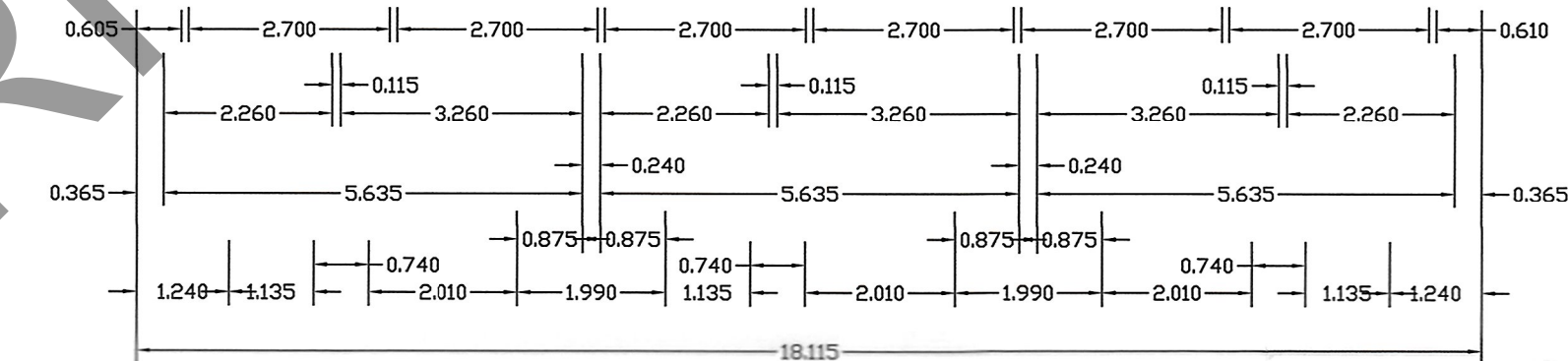

WOHNGEBÄUDE GRUNDRISS OG-2

Fl.-Nr. 681/101 - Gattersteiger, Cora / Gattersteiger, Severin / Gattersteiger, Vinzenz

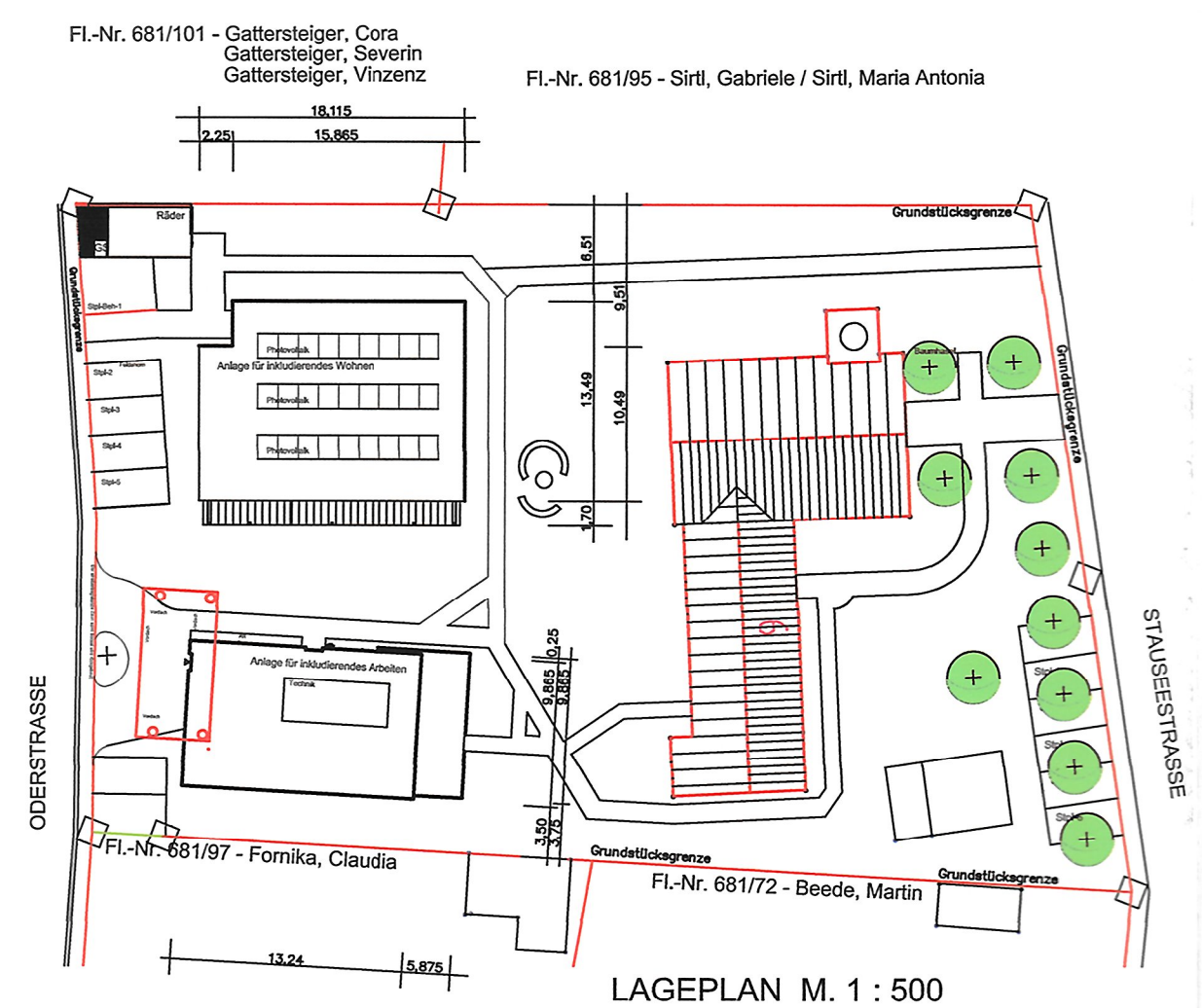
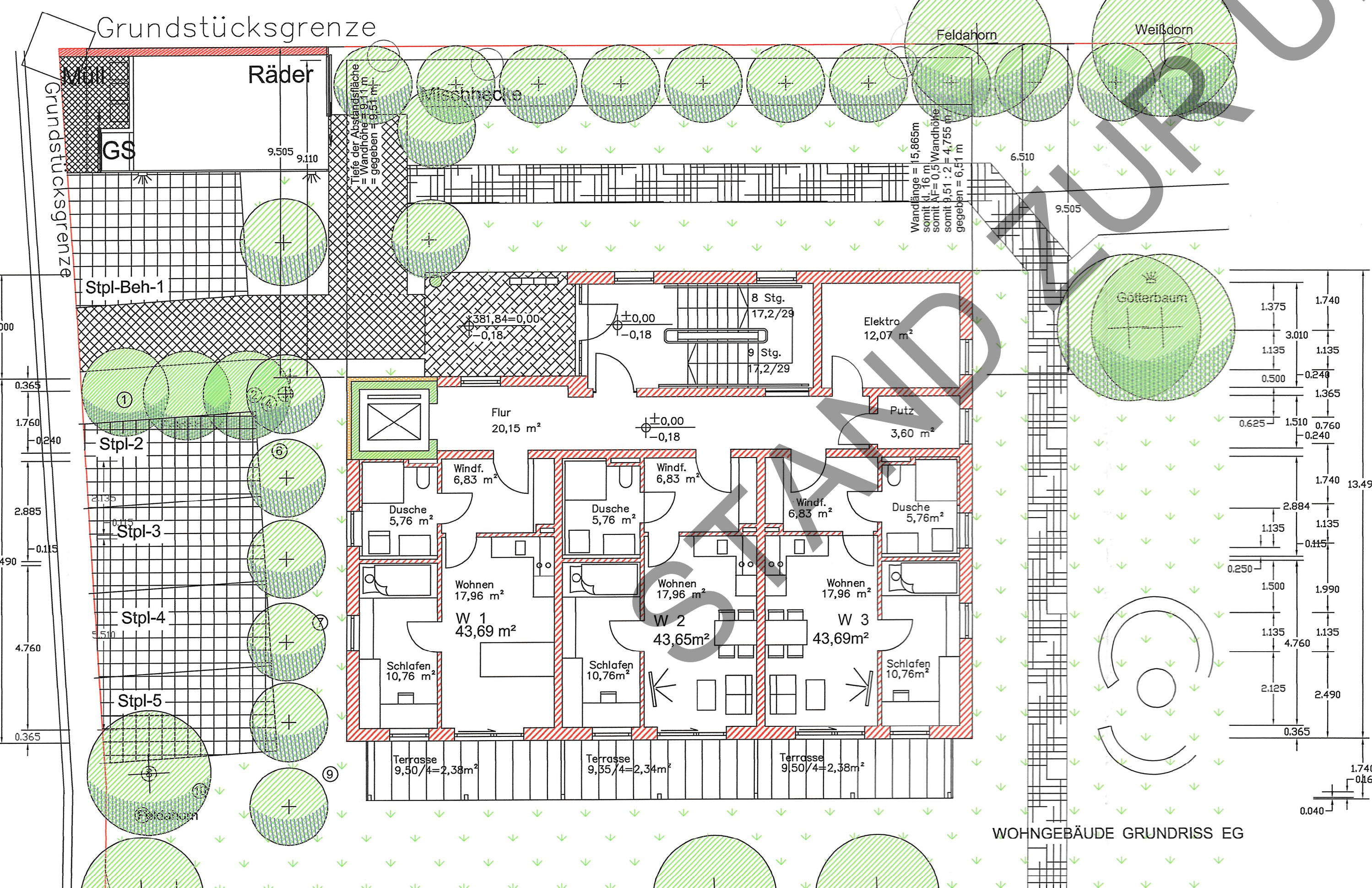

LAGEPLAN M. 1 : 500

NEUERRICHTUNG EINER ANLAGE FÜR INKLUDIERENDES WOHNEN UND ARBEITEN IN 84036 LANDSHUT / AULOH, ODERSTRASSE, AUF DEN FL.-NUMMERN 681/65/T2, 681/66/T1 u. 681/67 GEM.: FRAUENBERG

GRUNDRISS EG, OG-1, OG-2, SCHNITT, LAGEPLAN M. 1 : 100

BAUHERR: ANSWERK LANDSHUT E.V. IN PROJEKTKOOPERATION MIT DER EVANGELISCH - LUTHERISCHEN KIRCHENGEMEINDE LANDSHUT / AULOH

EINGANG 16. Jan. 2020 STADT LANDSHUT BAUAUFSICHTSAMT

VERT. DURCH DIE 1. VORSITZENDE FRAU INGRID ROEDERSTEIN DANZIGER STR. 4, 84028 LANDSHUT

Handwritten signature of Ingrid Roederstein

DIE ANGRENZER:

FL.-NR. 681/72 BEEDE, MARTIN

FL.-NR. 681/95 SIRTIL, GABRIELE, SIERL, MARIA ANTONIA

FL.-NR. 681/97 FORNIKA, CLAUDIA

FL.-NR. 681/101 GATTERSTEIGER, CORA GATTERSTEIGER, SEVERIN, GATTERSTEIGER, VINZENZ

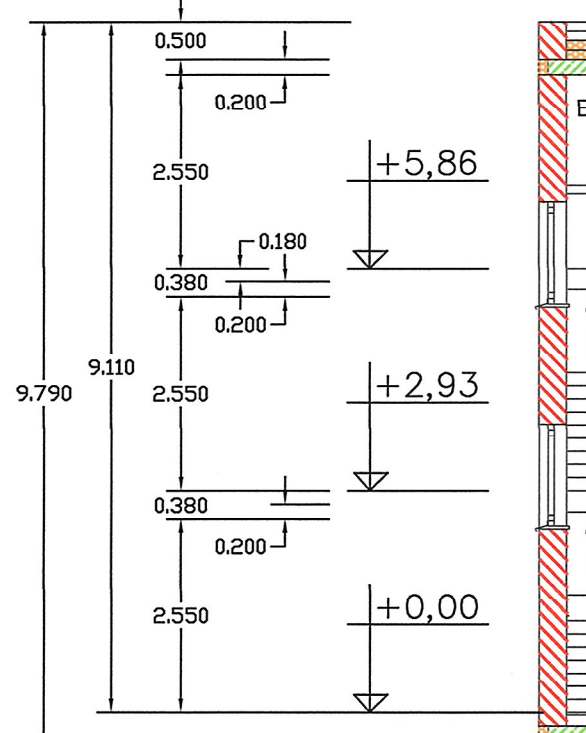

WOHNGEBÄUDE SCHNITT

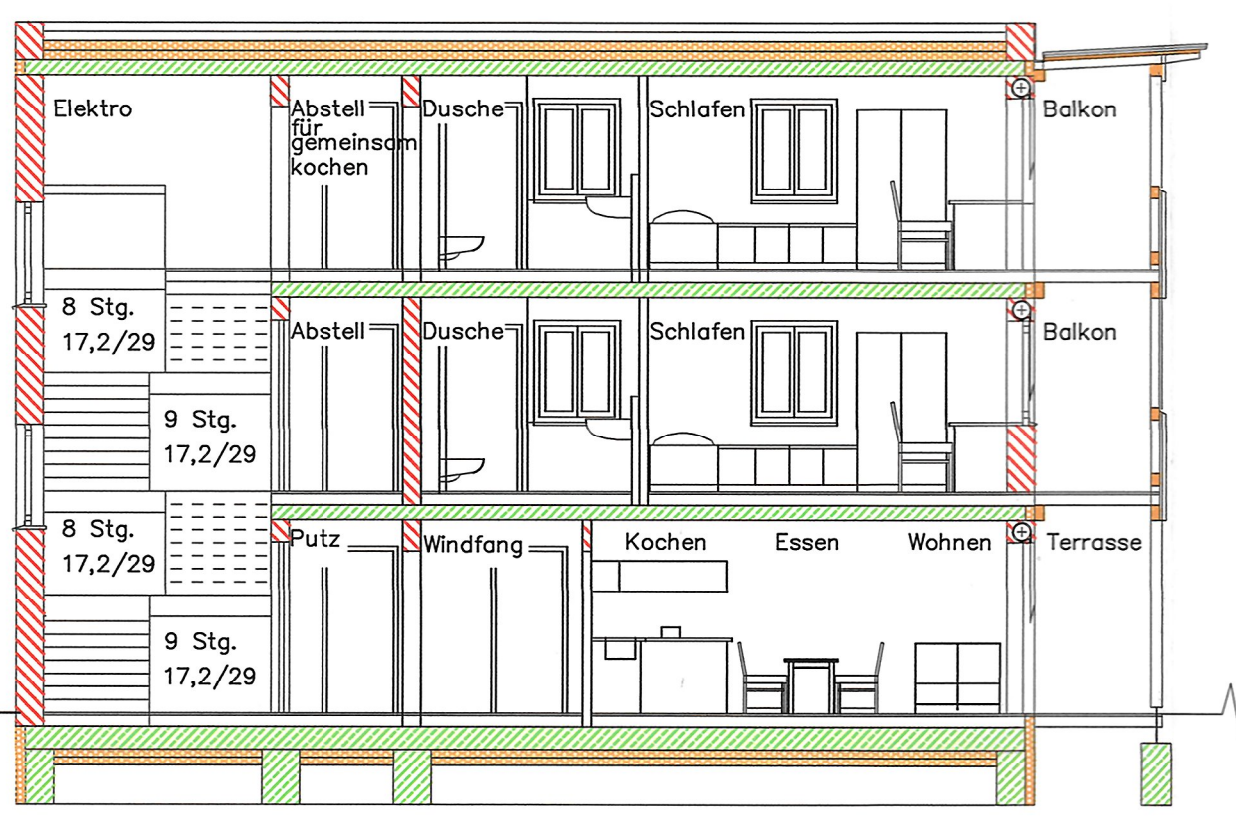

14/01/2020 DER ARCHITEKT:

rmB - BLIEMEL ARCHITEKTUR

DIPL.-ING. REINHARD BLIEMEL ARCHITEKT U. REGIERUNGSBAUMEISTER tel. 0049 - (0)871 - 46 44 32 fax. 0049 - (0)871 - 4 17 97 rmB.la@gmx.de



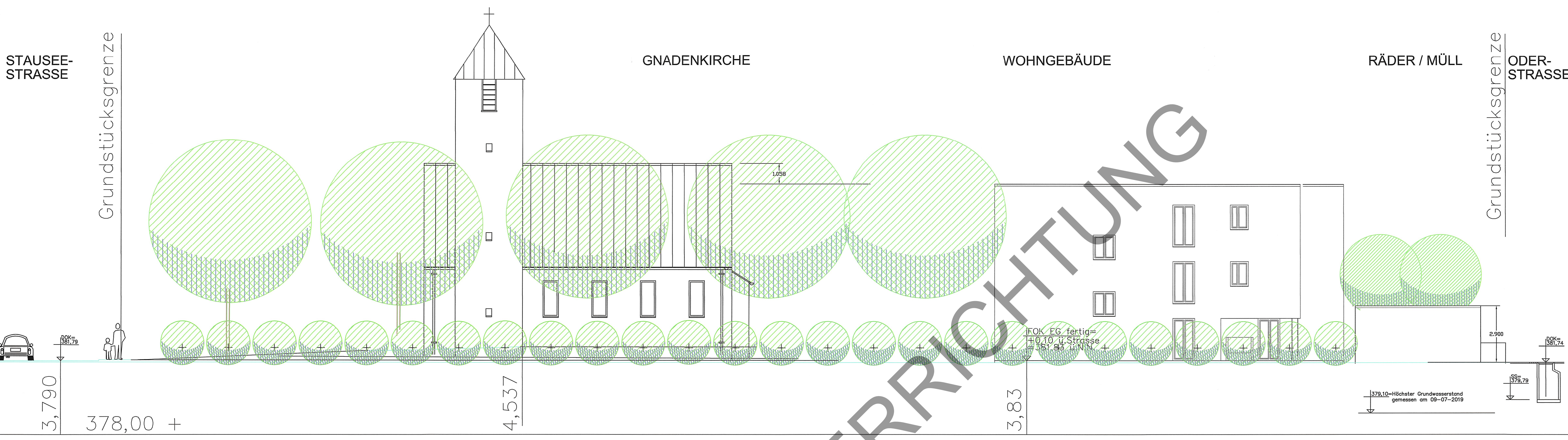

ANSICHT VON NORDEN

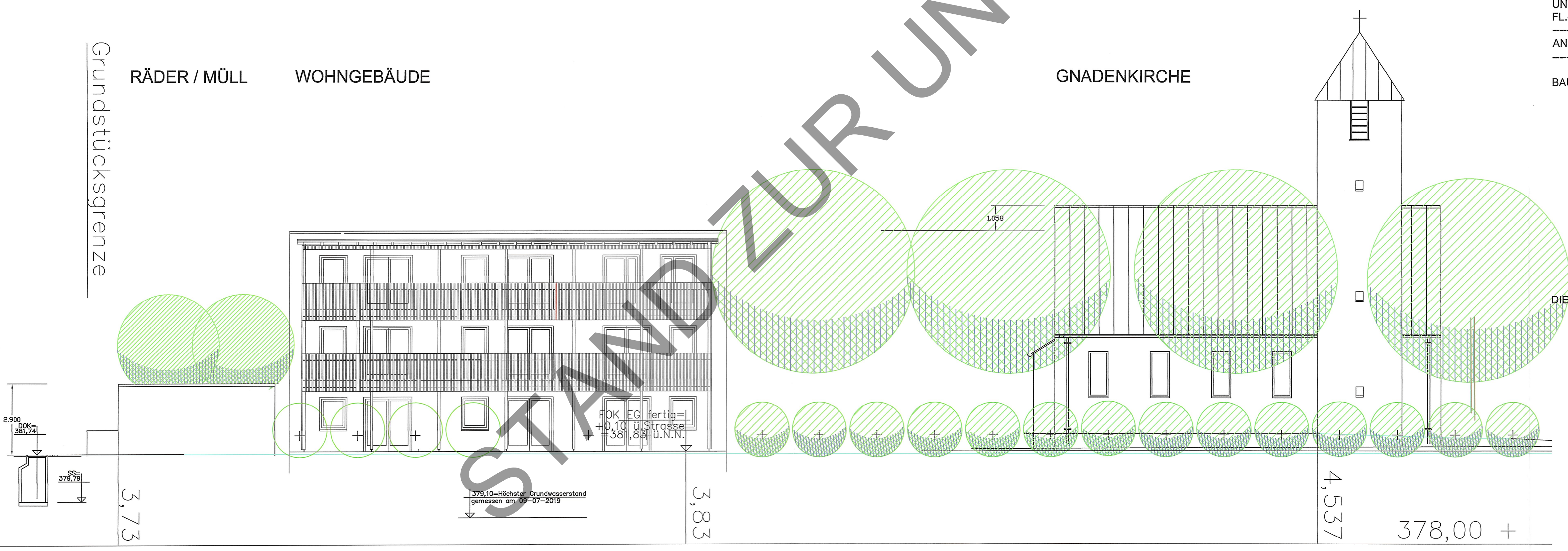

ANSICHT VON SÜDEN

NEUERRICHTUNG EINER ANLAGE FÜR INKLUDIERENDES WOHNEN UND ARBEITEN IN 84036 LANDSHUT / AULOH, ODERSTRASSE, AUF DEN FL.-NUMMERN 681/65/T2, 681/66/T1 u. 681/67 GEM.: FRAUENBERG

ANSICHT VON NORDEN, ANSICHT VON SÜDENAN M. 1 : 100

BAUHERR: ANSWERK LANDSHUT E.V. IN PROJEKTKOOPERATION MIT DER EVANGELISCH-LUTHERISCHEN KIRCHENGEMEINDE LANDSHUT / AULOH

**EINGANG** 16. Jan. 2020  
STADT LANDSHUT BAUAUFSICHTSAMT  
VERT. DURCH DIE 1. VORSITZENDE  
FRAU INGRID ROEDERSTEIN  
DANZIGER STR. 4, 84028 LANDSHUT

*Ingrid Roederstein*

DIE ANGRENZER:  
FL.-NR. 681/72 BEEDE, MARTIN

FL.-NR. 681/95 SIRTIL, GABRIELE, SIERL, MARIA ANTONIA

FL.-NR. 681/97 FORNIKA, CLAUDIA

FL.-NR. 681/101 GATTERSTEIGER, CORA GATTERSTEIGER, SEVERIN, GATTERSTEIGER, VINZENZ



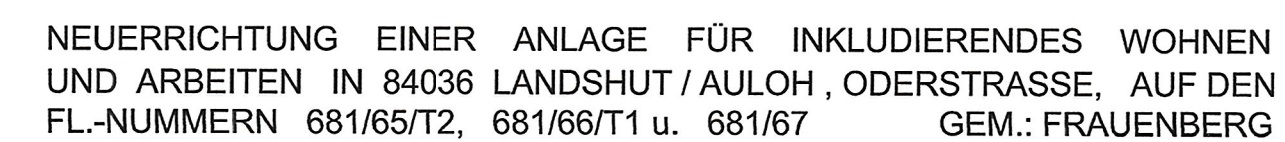

BAUHERR:      ANSWERK LANDSHUT E.V. IN PROJEKTKOOPERATION MIT  
                  DER EVANGELISCH - LUTHERISCHEN KIRCHENGEMEINDE  
                  LANDSHUT / AULOH

**EINGANG** VERT. DURCH DIE 1. VORSITZENDE  
16. Jan. 2020 FRAU INGRID ROEDERSTEIN  
STADT LANDSHUT DANZIGER STR. 4, 84028 LANDSHUT  
BAUAUFSICHTSAMT

Wiederholer

FL.-NR. 681/ 72      BEEDE, MARTIN

---

FL.-NR. 681/95      SIRTU, GABRIELE,    SIERL, MARIA ANTONIA

---

FL-NR. 681/97      FORNIKA, CLAUDIA

FL.-NR. 681/101      GATTERSTEIGER, CORA      GATTERSTEIGER, SEVERIN  
GATTERSTEIGER, VINZENZ

LA., 14/01/2020  
DER ARCHITEKT:

rmb - BLIEMEL ARCHITEKTUR

DIPL.-ING. REINHARD BLIEMEL  
ARCHITEKT u. REGIERUNGSBAUMEISTER  
tel. 0049 - (0)871 - 46 44 32  
fax. 0049 - (0)871 - 4 17 97  
rmb.la@mx.de

rmb.la@gmx.de



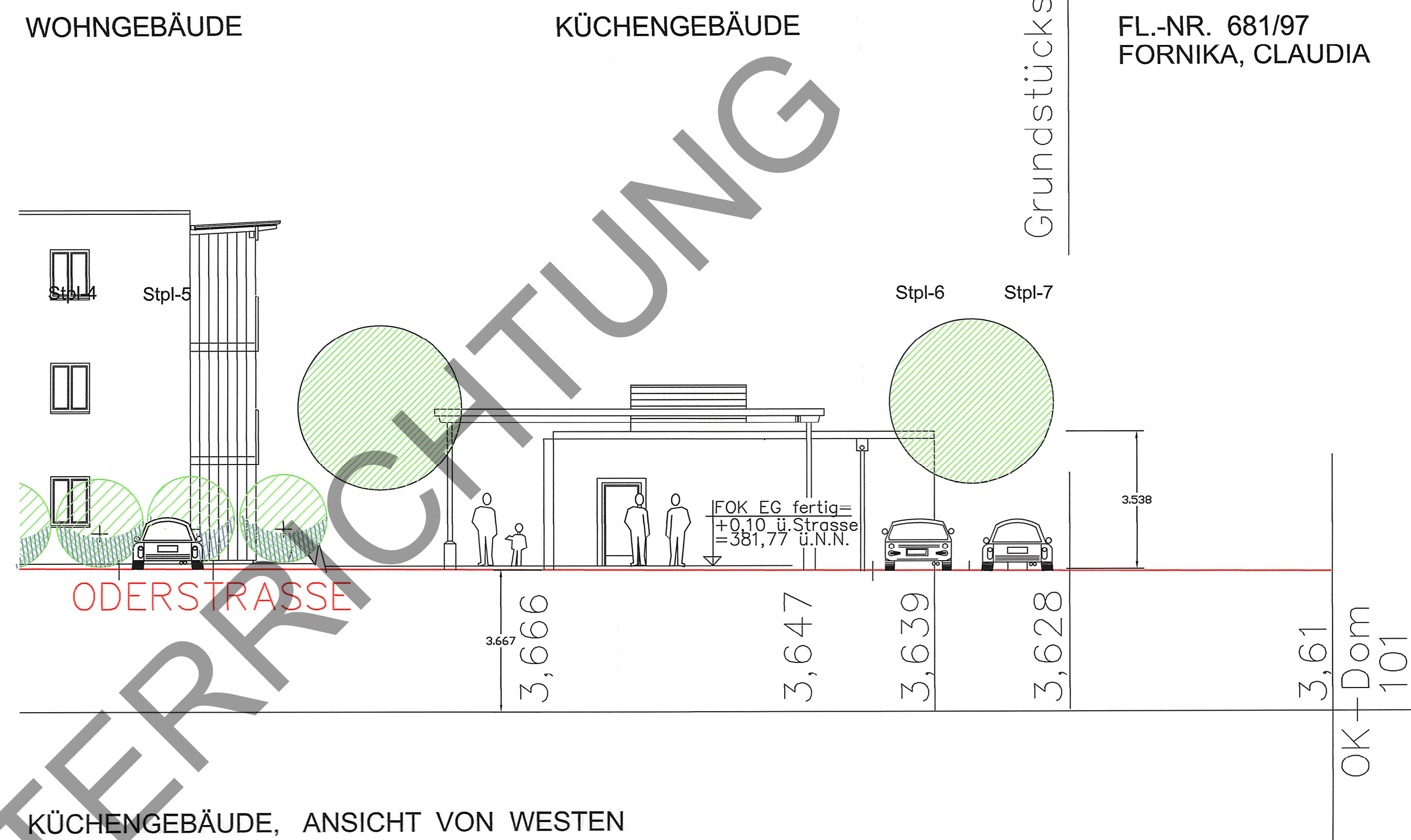

NEUERRICHTUNG EINER ANLAGE FÜR INKLUDIERENDES WOHNEN  
UND ARBEITEN IN 84036 LANDSHUT / AULOH , ODERSTRASSE, AUF DEN  
FL.-NUMMERN 681/65/T2, 681/66/T1 u. 681/67 GEM.: FRAUENBERG

GRUNDRISS EG, SCHNITT, ANSICHT VON SÜD / WEST / OST M. 1 : 100

BAUHERR:       ANSWERK LANDSHUT E.V. IN PROJEKTKOOPERATION MIT  
DER EVANGELISCH - LUTHERISCHEN KIRCHENGEMEINDE  
LANDSHUT / AULOH

**EINGANG** VERT. DURCH DIE 1. VORSITZENDE  
14. Jan. 2020 FRAU INGRID ROEDERSTEIN  
STADT LANDSHUT DANZIGER STR. 4, 84028 LANDSHUT  
BAUAUFSICHTSAMT

AMT

Upedastin

DIE ANGRENZER:

---

FL.-NR. 681/ 72      BEEDE, MARTIN

FL-NR. 681/ 72      BEEDE, MARTIN

FL.-NR. 681/95 SIRTU, GABRIELE, SIERL, MARIA ANTONIA

FL.-NR. 681/97 FORNIKA, CLAUDIA

FL.-NR. 681/101      GATTERSTEIGER, CORA    GATTERSTEIGER, SEVERIN  
GATTERSTEIGER, VINZENZ

LA., 14/01/2020  
DER ARCHITEKT: **rmb** - BLIEMEL  ARCHITEKTUR

**rmb - BLIEMEL** ARCHITEKTUR



---

DIPL.-ING. REINHARD BLIEMEL  
ARCHITEKT u. REGIERUNGSBAUMEISTER  
tel. 0049 - (0)871 - 46 44 32  
fax. 0049 - (0)871 - 4 17 97

rmb.la@gmx.de



BAUHERR:  
ANSWERK LANDSHUT E.V. IN PROJEKTKOOPERATION MIT  
DER EVANGELISCH - LUTHERISCHEN KIRCHENGEMEINDE  
LANDSHUT / AULOH

VERT. DURCH DIE 1. VORSITZENDE  
FRAU INGRID ROEDERSTEIN  
DANZIGER STR. 4 84028 LA.

*Ingrid Roederstein*

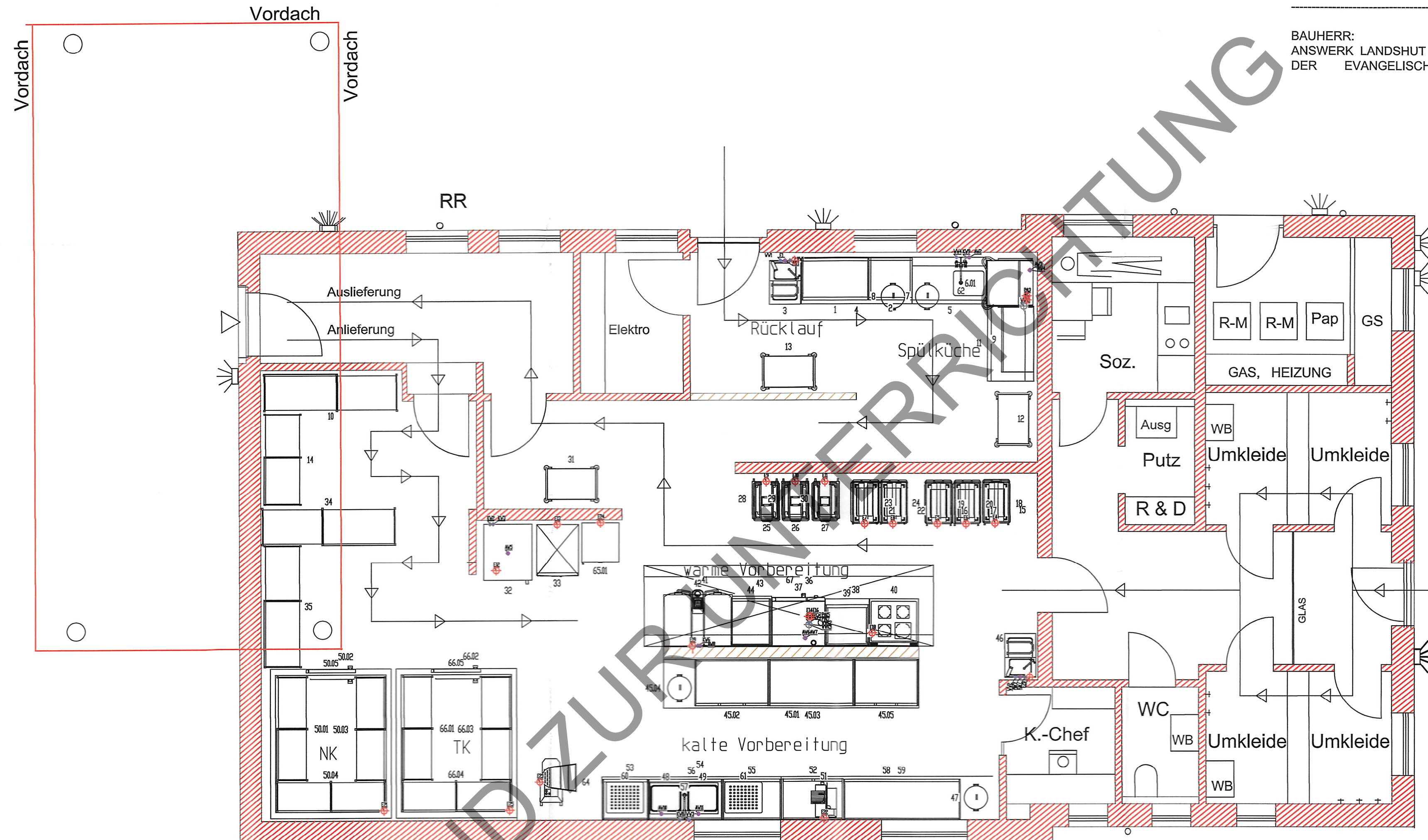

[ B - 2020 - 13 ]

**EINGANG**

16. Jan. 2020

STADT LANDSHUT  
BAUAUFSICHTSAMT

WINHÖRING, 11/12/2019

DER KÜCHENPLANNER LEHNER

GROSSKÜCHENTECHNIK  
GMBH & Co.KG

GERÄTEBEZEICHNUNG  
LEISTUNGSERMITTLUNG ELEKTRO  
ANSCHLUSSWERTE WASSER

SIEHE BEIBLATT ZUR KÜCHENPLANUNG

DER FACHPLANNER: R. ARENDT  
84543 WIENHÖRING, ADOLF-BAUER-STR. 26  
tel. 08671 - 88 36 15 info@lehner-gastro.de  
fax 08671 - 88 47 06 www.lehner-gastro.de

LA., 14/01/2020

DER ARCHITEKT: rmb - BLIEMEL ARCHITEKTUR

DIPL.-ING. REINHARD BLIEMEL  
ARCHITEKT u. REGIERUNGSBAUMEISTER  
tel. 0871 - 46 44 32  
fax 0871 - 4 17 97 rmb.la@gmx.de



NEUERRICHTUNG EINER ANLAGE FÜR INKLUDIERENDES  
WOHNEN UND ARBEITEN IN 84036 LANDSHUT/AULOH  
ODERSTRASSE, AUF DEN FL.-NUMMERN 681/65,  
681/66 u. 681/67 GEM.: FRAUENBERG

KÜCHENPLANUNG

BEIBLATT

Pos.	Stck	Artikelbezeichnung	Breite	Tiefe	Höhe
1	1 Stck	ARBEITSSCHRANK M. SCHIEBETÜREN	1095	720	850
2	1 Stck	ARBEITSTISCH MIT BODENBORD	700	680	850
3	1 Stck	HANDWASCH- AUSGUSSKOMBINATION	500	700	700
4	1 Stck	TISCHPLATTE STÄRKE 1,0 MM	1800	750	50
5	1 Stck	TISCH MIT GEFÄLLE, GEKANTET	1225	750	900
6	1 Stck	KORBDRUCHSCHUBSPULMAS. ENERGY+			
6.01	1 Stck	KORBDRUCHSCHUBSPULMAS. ENERGY+	735	750	2435
7	1 Stck	ABFALLTÖNNE MIT FAHRGESTELL	435	380	630
8	1 Stck	ABFALLTÖNNE MIT FAHRGESTELL	435	380	630
9	1 Stck	KORBBOARD	1050	520	350
10	1 Stck	REGAL 030 - GESCHL. AUFLAGEN	2175	600	1800
11	1 Stck	TISCH MIT GEFÄLLE, GEKANTET	1225	750	900
12	1 Stck	SERVIERWAGEN	900	600	950
13	1 Stck	SERVIERWAGEN	900	600	950
14	1 Stck	REGAL 030 - GESCHL. AUFLAGEN	1475	600	1800
15	1 Stck	BLANCOTHERM	700	445	660
16	1 Stck	BLANCOTHERM	700	445	660
17	1 Stck	BLANCOTHERM	700	445	660
18	1 Stck	TRANSPORTROLLE	650	450	165
19	1 Stck	TRANSPORTROLLE	650	450	165
20	1 Stck	TRANSPORTROLLE	650	450	165
21	1 Stck	BLANCOTHERM	700	445	660
22	1 Stck	BLANCOTHERM	700	445	660
23	1 Stck	TRANSPORTROLLE	650	450	165
24	1 Stck	TRANSPORTROLLE	650	450	165
25	1 Stck	BLANCOTHERM	425	630	375
26	1 Stck	BLANCOTHERM	425	630	375

Pos.	Stck	Artikelbezeichnung	Breite	Tiefe	Höhe
27	1 Stck	BLANCOTHERM	425	630	375
28	1 Stck	AUSGABEROLLE	592	425	535
29	1 Stck	AUSGABEROLLE	592	425	535
30	1 Stck	AUSGABEROLLE	592	425	535
31	1 Stck	SERVIERWAGEN	900	600	950
32	1 Stck	SCHNELLKÜHLER/SCHOCKFRÖSTER	780	906	1900
33	1 Stck	UMLUFT-GASTRONOMIKKÜHLSCHRANK	700	830	2150
34	1 Stck	REGAL 030 - GESCHL. AUFLAGEN	2175	600	1800
35	1 Stck	REGAL 030 - GESCHL. AUFLAGEN	1975	600	1800
36	1 Stck	ELEKTRO-COMBI-DAMPFER	847	771	782
37	1 Stck	ELEKTRO-COMBI-DAMPFER	847	776	1042
38	1 Stck	GASTRONOMIKSCHRANK GN 2/1	725	650	800
39	1 Stck	TISCHPLATTE STÄRKE 1,5 MM	725	750	50
40	1 Stck	ELEKTRO-CERANHERD	800	750	850
41	1 Stck	UNTERGESTELL STANDARD	1110	867	655
42	1 Stck	ELEKTRO-VARIOCOOKING-CENTER	1102	908	428
43	1 Stck	ÜBERPLATTE STÄRKE 1,0-1,5 MM	635	800	50
44	1 Stck	ARBEITSSCHRANK MIT BODENBORD	635	750	850
45.01	1 Stck	TISCHPLATTE STÄRKE 1,0 MM	4150	800	50
45.02	1 Stck	ARBEITSSCHRANKKOMBINATION	1200	750	900
45.03	1 Stck	ARBEITSSCHRANK M. SCHIEBETÜREN	1395	750	800
45.04	1 Stck	ABFALLTÖNNE MIT FAHRGESTELL	435	380	630
45.05	1 Stck	ARBEITSSCHRANKKOMBINATION	1035	750	900
46	1 Stck	HANDWASCH- AUSGUSSKOMBINATION	500	700	700
47	1 Stck	ABFALLTÖNNE MIT FAHRGESTELL	435	380	630
48	1 Stck	EINSCHWEIßBECKEN	500	500	250
49	1 Stck	EINSCHWEIßBECKEN	500	500	250

Pos.	Stck	Artikelbezeichnung	Breite	Tiefe	Höhe
50.01	1 Stck	REGAL 030 - GESCHL. AUFLAGEN	1675	500	1800
50.02	1 Stck	KÜHLZELLEN - DREHTÜR	800	280	2090
50.03	1 Stck	REGAL 030 - GESCHL. AUFLAGEN	1675	500	1800
50.04	1 Stck	REGAL 030 - GESCHL. AUFLAGEN	1775	500	1800
50.05	1 Stck	KÜHLZELLE TECTO STD.PLUS 100	1960	2400	2450
51	1 Stck	AUFSCNITTMASCHINE	420	575	395
52	1 Stck	ARBEITSSCHRANKKOMBINATION	1020	650	850
53	1 Stck	ARBEITSSCHRANK MIT FLÜGELTÜREN	740	650	850
54	1 Stck	ARBEITSSCHRANK M. SCHIEBETÜREN	1200	650	850
55	1 Stck	ARBEITSSCHRANK MIT FLÜGELTÜREN	949	650	850
56	1 Stck	TISCHPLATTE STÄRKE 1,0 MM	2900	700	50
57	1 Stck	STAND-GESCHIRRSPÜLBRAUSE 1/2"	200	437	1250
58	1 Stck	TISCHPLATTE STÄRKE 1,0 MM	3450	700	50
59	1 Stck	ARBEITSSCHRANK MIT BODENBORD	1895	650	850
60	1 Stck	TROPFMULDE 600X500 MM	600	620	40
61	1 Stck	TROPFMULDE 600X500 MM	600	620	40
62	1 Stck	STAND-GESCHIRRSPÜLBRAUSE 1/2"	200	437	1250
63	1 Stck	TISCHPLATTE STÄRKE 1,0 MM	2270	700	50
64	1 Stck	GEMÜSESCHNEIDER	760	615	1075
65	1 Stck	RUCKSTELLPROBEN-TK-SCHRANK			
65.01	1 Stck	RUCKSTELLPROBEN-TK-SCHRANK	600	632	1250
66.01	1 Stck	REGAL 030 - GESCHL. AUFLAGEN	1675	500	1800
66.02	1 Stck	KÜHLZELLEN - DREHTÜR	800	280	2090
66.03	1 Stck	REGAL 030 - GESCHL. AUFLAGEN	1675	500	1800
66.04	1 Stck	REGAL 030 - GESCHL. AUFLAGEN	1775	500	1800
66.05	1 Stck	KÜHLZELLE TECTO STD.PLUS 100	1960	2400	2450
67	1 Stck	DUNSTABZUGSHAUBE MIT FILTER	4700	1300	400

BAUHERR:  
ANSWERK LANDSHUT E.V. IN PROJEKTKOOPERATION MIT  
DER EVANGELISCH - LUTHERISCHEN KIRCHENGEMEINDE  
LANDSHUT / AULOH

VERT. DURCH DIE 1. VORSITZENDE  
FRAU INGRID ROEDERSTEIN  
DANZIGER STR. 4 84028 LA.

EINGANG

16. Jan. 2020

STADT LANDSHUT  
BAUAUFSICHTSAMT

Wasser		
Pos.		
KW1	DN15 (DKFF 270mm)	
KW2	DN15 Kühlwassereingang (DKFF 120mm)	
KW3	DN15 Kühlwasserauslass (DKFF 120mm)	
KW4	DN15 Verschraubung DN20, Druckschl., 1,5-6bar (DKFF 72mm)	
KW5	DN15 Verschraubung DN20, Druckschl., 1,5-6bar (DKFF 72mm)	
KW6	DN20 R3/4" für 1/2" Druckschlauch 150 bis 600 kPa (DKFF 200mm)	
KW7	DN15 (DKFF 270mm)	
KW8	DN15 G1/2" (DKFF 350mm)	
KW9	DN15 G1/2" (DKFF 350mm)	
WW1	DN15 (DKFF 270mm)	
WW2	DN15 (DKFF 270mm)	
WW3	DN15 G1/2" (DKFF 350mm)	
WW4	DN15 G1/2" (DKFF 350mm)	
WWK1	DN20 G3/4" max.20°C; Fließdruck 1,5-6,0bar bei 4l/m (DKFF 218mm)	
	Durchfluss	
WWK2	DN15 Verschraubung DN20 (DKFF 72mm)	
WWK3	DN15 Verschraubung DN20 (DKFF 72mm)	
AW1	DN50 (DKFF 220mm)	
AW2	DN50 (DKFF 400mm)	
AW3	DN19 flexibler Ablaufschlauch, Siphon bauseits (DKFF 200mm)	
	Höhe max. 600mm über DKFF	
AW4	DN19 flexibler Ablaufschlauch, Siphon bauseits (DKFF 200mm)	
	Höhe max. 600mm über DKFF	
AW5	DN40 (DKFF 130mm)	
AW6	DN50 Rohr, max. 1,5m (DKFF 88mm)	
AW7	DN50 Rohr, max. 1,5m (DKFF 88mm)	
AW8	DN40 Max. Ablauftemperatur < Siedetemperatur Wasser (DKFF 96mm)	
AW9	DN50 (DKFF 220mm)	
AW10	DN40 (DKFF 350mm)	
AW11	DN40 (DKFF 350mm)	

Elektro - Gesamtleistung		89,34 kW
Pos.		Leistung
E1	230V 50Hz (DKFF 200mm)	
E2	400V 50Hz 3N 16A (weitere Anschlusswerte und (DKFF 180mm)	7,900 kW
	Absicherungen möglich)	
E4	230V 50Hz (DKFF 1100mm)	0,200 kW
E5	230V 50Hz (DKFF 1100mm)	0,200 kW
E6	230V 50Hz (DKFF 1100mm)	0,200 kW
E7	230V 50Hz (DKFF 1100mm)	0,200 kW
E8	230V 50Hz (DKFF 1100mm)	0,200 kW
E9	230V 50Hz (DKFF 1100mm)	0,400 kW
E10	230V 50Hz (DKFF 1100mm)	0,400 kW
E11	230V 50Hz (DKFF 1100mm)	0,400 kW
E12	400V 50Hz 3N (DKFF 500mm)	3,700 kW
E13	230V 50Hz, 2,0A (DKFF 2300mm)	0,250 kW
E14	400V 50Hz 3N 3x16A 5x2,5qmm (DKFF 125mm)	11,000 kW
E16	400V 50Hz 3N 3x32A 5x4qmm (DKFF 125mm)	18,600 kW
E18	400V 50Hz 3N (DKFF 150mm)	9,900 kW
E19	400V 50Hz 3N 40A 5x6 mm² (Achtung: Es ist sicher- (DKFF 100mm)	28,000 kW
	zustellen, dass das Gerät separat an einen 30mA FI-Schutzschalter in der bauseits Vertellung angeschlossen wird)	
E20	230V 50Hz (DKFF 200mm)	
E21	230V 50Hz, Beleuchtung (DKFF 2000mm)	
E22	230V 50Hz (DKFF 1100mm)	0,300 kW
E23	400V 50Hz 3N (DKFF 1100mm)	0,500 kW
E24	230V 50Hz (DKFF 300mm)	0,090 kW
E25	230V 50Hz, Beleuchtung (DKFF 2000mm)	
PA3	230V Potentialausgleich (DKFF 150mm)	6,900 kW
PA15	Potentialausgleich (DKFF 125mm)	
PA17	Potentialausgleich (DKFF 125mm)	

WINHÖRING, 11/12/2019  
DER KÜCHENPLANER LEHNER  
GROSSKÜCHENTECHNIK  
GMBH & Co.KG

DER FACHPLANER : R. ARENDT  
84543 WIENHÖRING, ADOLF-BAUER-STR. 26  
tel. 08971 - 88 38 15 info@lehner-gastro.de  
fax 08971 - 88 47 06 www.lehner-gastro.de

LA., 14/01/2020  
DER ARCHITEKT: rmb- BUEMEL ARCHITEKTUR

DIPL.-ING. REINHARD BUEMEL  
ARCHITEKT u. REGIERUNGSBAUMEISTER  
tel. 0871 - 48 44 32  
fax 0871 - 4 17 97 rmb.la@gmx.de